学部不問

にいがたIT
仕事研究Webセミナー

就活前にIT業界の“イマ”が分かる！

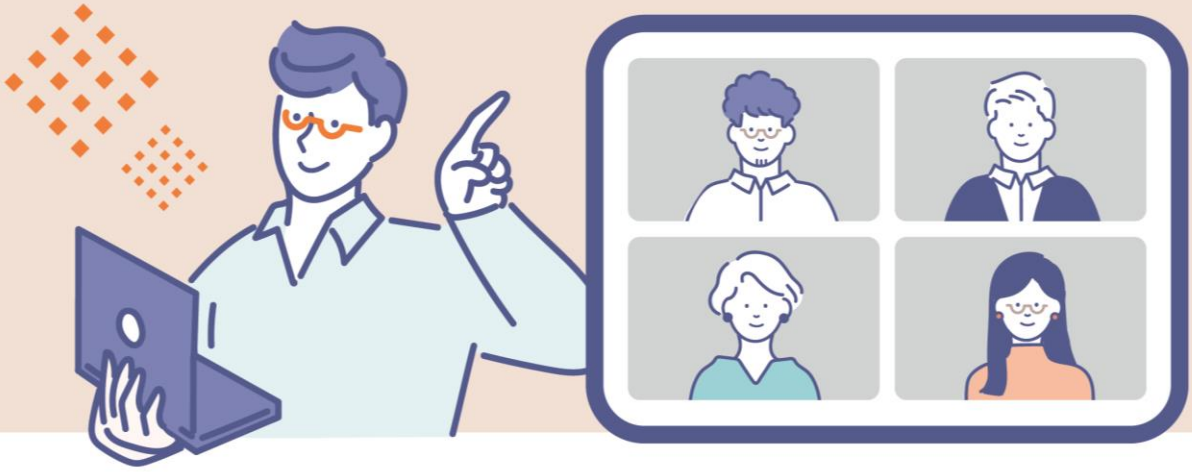

開催日時

8月23日（金）
13:30～17:00

就活のギモンをまとめて解決！

IT業界ってどんなところ？
そこで働く人は、どんな風に働いているの？
就活前に疑問をぶつけることができる、
絶好のチャンス！

新潟市内のIT企業
11社が集結
まとめて聞けておトクです！

若手社員の本音を聞くことができる！

Let's hear what young worker really think.

参加申込はコチラ
https://forms.gle/qEREGuALU3q1gW8x9

主催：新潟市ソフトウェア産業協議会

学部不問

にいがたIT 仕事研究Webセミナー

参加企業

株式会社ITスクエア

あらゆる経営課題に高度なＩＴサービスで対応

https://www.itsquare.co.jp/

株式会社アイビーシステム

日本一のシステムに挑戦

https://ib-system.co.jp/

INSIGHT LAB株式会社

ビッグデータを活用し、より豊かな社会をつくる

https://insight-lab.recruitment.jp/

株式会社エスエフシー新潟

ITの力で病院の課題解決

https://www.sfc-niigata.com/saiyo/
https://www.youtube.com/watch?v=Migik1TQX1U

確かな未来を、確かな力で。

株式会社グローバルネットコア

**ただ作るのではなく、その先まで考える。
ネットとWebの技術に特化した
ITソリューションカンパニーです。**

https://www.global-netcore.jp/

株式会社シアンス

社員一人ひとりが働きやすい職場

https://www.siance.co.jp
https://youtu.be/UkAgFGwJHww

CEC新潟情報サービス株式会社

SIerとしてお客様の課題をITで解決！

https://www.cec-nis.co.jp/recruit.html

株式会社ジェイマックソフト

**『システムで未来をつくろう。新潟から。』
大手企業向けのシステムも新潟で作っています！**

https://www.jmacsoft.co.jp/
https://youtu.be/3fN3nmNsM1g?si=kGMnp4Tfzp_H69C5

株式会社ソリマチ技研

【技術で社会を支え、知識を価値に】
人こそが商品 社員を大切にする会社です！

https://www.s-giken.co.jp/
https://youtu.be/PiOoeD5tWKA

株式会社ピクシス・テクノロジーズ

共に成長できる
フジテレビグループのIT企業です。

https://www.pixis-tec.co.jp/

株式会社ビット・エイ

新潟発、全国規模の流通システム構築
DX認定事業者としてコメリグループDXを
積極推進！

https://www.bit.or.jp/bita_recruit
https://www.youtube.com/@bitaweb

当日の流れ

13:30　開会・全体説明

13:40　第1部 「各企業によるショートプレゼン」

・各社のプレゼンを聴き、第2部の参考にしてください。
・1社5分間×11社

14:50　第2部 「ブースに分かれて企業説明」

・興味をもった企業のブースを選んで説明を聞けます。（1回15分×8回）
・業界、企業のこと、就職活動やU・Iターンについてなど、
疑問に思うことをどんどん質問して
企業のホンネや就活のアドバイスが聞けます。

16:50　閉会・連絡事項

17:00　解散